	Patrimonio Edificado de Madrid	Ayuntamiento de Madrid Área de Gobierno de las Artes Dirección General de Infraestructuras Culturales
	Patrimonio edificado	
	Iglesia de Nuestra Señora de Montserrat (Ref.: 07231)	

Patrimonio edificado

## Iglesia de Nuestra Señora de Montserrat (Ref.: 07231)

### Descripción formal

Es la iglesia de un antiguo monasterio fundado por Felipe IV para los monjes castellanos que fueron expulsados de Montserrat tras el levantamiento de Cataluña, como rechazo de la influencia castellana. El proyecto original de Sebastián Herrera Barnuevo no pudo completarse por causas económicas y quedó truncado, tanto en planta como en alzado. Las obras quedaron interrumpidas a la altura del crucero, por lo que no llegó a construirse la cúpula ni el presbiterio. En 1920 el arquitecto Carlos Gato Soldevilla hizo un proyecto de restauración y reconstrucción ideal en la creencia que el edificio era del arquitecto Ribera en su totalidad. La hermosa fachada sí fue remodelada por Ribera, que proyectó una torre en cada extremo, de las que sólo se ejecutó la de la izquierda. Esta torre constituye una de las muestras más singulares del profuso barroco de este arquitecto, que recoge influencias de obras contemporáneas centroeuropeas en el perfil bulboso del chapitel que la remata. La Desamortización de 1836 convirtió el convento en cárcel de mujeres conocida como "La Galera", aunque hoy día ha vuelto a ocuparlo la orden benedictina. En 1983 se emprendieron importantes obras de reposición y restauración, dándose remate al hastial oeste en que se interrumpía el plan original, con la construcción de un nuevo presbiterio.

### Imágenes

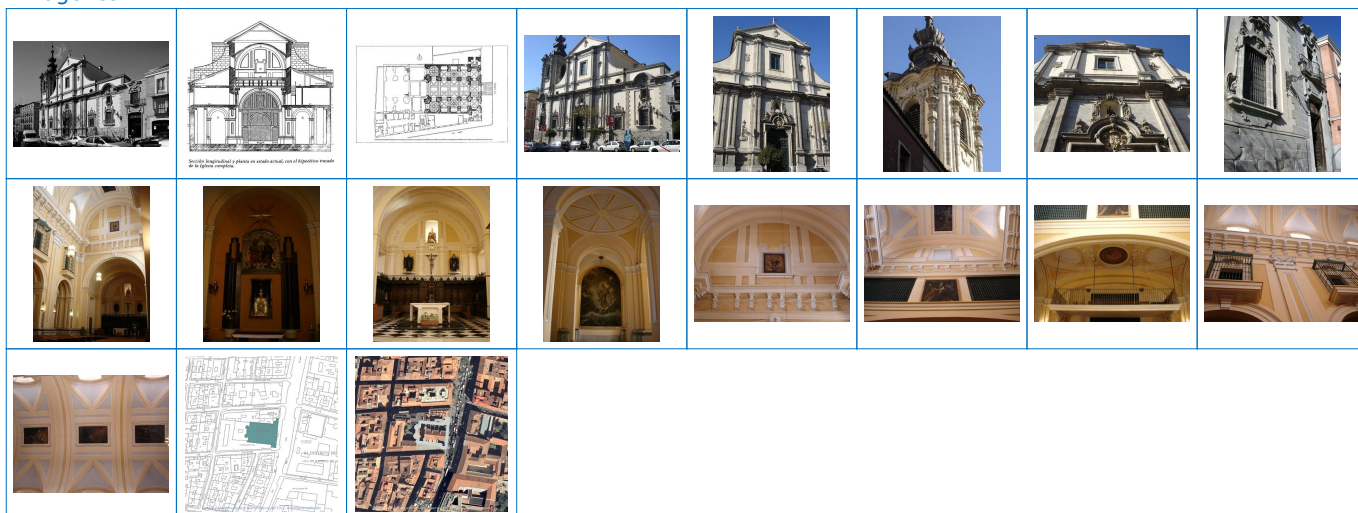

### Propiedades

Barrio	Barrio de UNIVERSIDAD
Distrito	Distrito de CENTRO
Municipio	Municipio de Madrid
Posición en el mapa (UTM)	440.162,57 4.475.675,98

### Inmueble

Fecha inicial	1668
Fecha final	1674
Actuaciones	: Sebastián de Herrera Barnuevo : 1668 (P) : Gaspar de la Peña, Pedro de la Torre, Francisco Aspúr, Rodrigo Carrasco , Pedro de la Maza : 1668-1674 (O) : Blas Rodríguez, Manuel de Mora , Manuel de Moradillo : 1716-1733 (O). Fachada y torre : Pedro de Ribera : 1716-1721 y 1729-1733 (O). Reconstrucción ideal : Carlos Gato Soldevila : 1920 (P). 1ª Restauración y Presbiterio : Antonio González-Capitel Martínez, Antonio Riviere Gómez , Consuelo Martorell Aroca : 1982 (1º P) 1983-1984 (O) 1984-1985 (2º P y O) y 1991 (3º P). 2ª Restauración : Eduardo González Mercadé : 1998 (P).

### Datos históricos

Propiedad	Iglesia
Observaciones	Priorato de Nuestra Señora de Montserrat. Orden Benedictina
Función	Templo
Uso específico	Iglesia, convento y residencia de ancianos
Tipo de acceso	Restringido a su función
Observaciones	Se recomienda regular las visitas

	Patrimonio Edificado de Madrid	Ayuntamiento de Madrid Área de Gobierno de las Artes Dirección General de Infraestructuras Culturales
	Patrimonio edificado	
	Iglesia de Nuestra Señora de Montserrat (Ref.: 07231)	

## PGOUM

### Catalogación y Normativa

Catalogación	Singular
Norma zonal.Grado.Nivel	1.5
Protección Patrimonio Histórico	BIC Declarado

### Estado y visita

#### Estado

Exterior	Bueno
Interior, paramentos	Aceptable
Interior, mobiliario	Aceptable
Interior, objetos	Bueno

#### Visita

Interés arquitectónico y/o urbano	Máximo interés
Exteriores	Portada principal y torre campanario de profusa decoración barroca.
Interiores	La sillería del coro que adorna las paredes del altar sobre la cual, destaca la talla de la virgen de Montserrat en el cenit de la composición. También destacan los frescos que decoran la bóveda de la nave principal y la tribuna con vanos enrejados.

### Calles

Código	Tipo	Denominación	Número
MAD.6640	Calle	QUIÑONES	
MAD.7136	Calle	SAN BERNARDO	79

### Referencia a disposición

Código	Resumen	Archivo
07231	Boletín de Declaración	pdfdis/07231. Benedictinos Monserrat DEC.pdf

### Autor

Código	Resumen
0137	Aspur, Francisco
0298	Carrasco, Rodrigo
0598	Gato Soldevila, Carlos
0621	González Mercadé, Eduardo
0635	González-Capitel Martínez, Antonio
0688	Herrera Barnuevo, Sebastián de
0957	Martorell Aroca, Consuelo
1060	Maza, Pedro de la
1106	Mora, Manuel de
1110	Moradillo, Manuel
1249	Peña, Gaspar de la
1338	Ribera, Pedro de
1352	Riviere Gómez, Antonio
1366	Rodríguez, Blas
1554	Torre, Pedro de la

### Redactor

Código	Resumen
FM	Muro García-Villalba, Fuensanta

### Libro o artículo

Código	Resumen	Autores	Editorial	Datos de la edición
T1.0031	Intervenciones en el Patrimonio Arquitectónico (1980-1985)	AA. VV	Ministerio de Cultura	Madrid, 1990
T1.0505	Guía para visitar las iglesias y conventos del Antiguo Madrid	GUERRA DE LA VEGA, Ramón	ed. del autor	Madrid, 1996
T1.0664	Historia del ... de Montserrat (Madrid)	MONASTERIO	Biblioteca Nacional, manuscrito	Madrid, folio 572
T1.0996	Historia breve de la Arquitectura Barroca de la Comunidad de Madrid	TOVAR MARTÍN, Virginia	Comunidad de Madrid y Electa	Madrid, 2000
T1.1026	El arquitecto Pedro de Ribera (1681-1742)	VERDÚ RUIZ, Matilde	Instituto de Estudios Madrileños	Madrid, 1998
T1.1045	Historia del Real Monasterio de Nuestra Señora de Montserrat de Madrid	ZARAGOZA PASCUAL, Ernesto	Publicacions de l'Abadia de Montserrat	Barcelona, 1996

	Patrimonio Edificado de Madrid	<small>Ayuntamiento de Madrid Área de Gobierno de las Artes Dirección General de Infraestructuras Culturales</small>
	Patrimonio edificado	
	Iglesia de Nuestra Señora de Montserrat (Ref.: 07231)	

Revista

Código	Resumen	Autores	Revista	Datos de la edición
T1.0180	Iglesia de Montserrat	CABELLO Y LAPIEDRA, Luis María	Arquitectura y Construcción	nº 142, mayo 1904, pp. 134-135
T1.0471	Proyecto de restauración premiado con medalla de oro en la Exposición Nacional de Bellas Artes celebrada en Madrid en 1920	GATO SODEVILLA, Carlos	Arquitectura Española	nº XX, oct.-dic., 1927
T1.0571	Don Pedro de Ribera. Maestro Mayor de Obras de Madrid (1681-1742)	LASSO DE LA VEGA Y LÓPEZ DE TEJADA, Miguel, marqués de SALTILLO	Revista de la Biblioteca	Archivo y Museo del Ayuntamiento, t. XIII, 1944, pp. 49-77
T1.0694	Iglesia de Montserrat (Madrid)	MADRAZO, Pedro de	Boletín de la Real Academia de Bellas Artes de San Fernando	nº 118, oct. 1982, pp. 258-263
T1.0783	Iglesia de Santa María la Real de Montserrat, sita en esta Corte	PÉREZ VILLAAMIL, Manuel	Boletín de la Real Academia de la Historia	t. LXV, 1914, pp. 232-238
T1.0886	Informe sobre la declaración de Monumento nacional la antigua iglesia de Monjas Benedictinas, denominada Nuestra Señora de Montserrat de esta Corte	REPULLÉS Y VARGAS, Enrique María	Boletín de la Real Academia de Bellas Artes de San Fernando	nº 29, 31-III-1914, pp. 24-34
T1.0983	Real Monasterio de Nuestra Señora de Montserrat de Madrid y su terminación en el siglo XVIII	TOVAR MARTÍN, Virginia	Villa de Madrid	nº 68, 1980-III, pp. 47-56
T1.1012	Iglesia de Nuestra Señora de Montserrat, de Madrid, y la Real Academia de San Fernando	UTANDE RAMIRO, María del Carmen	Academia	nº 84, 1º sem. 1997, pp. 184-221
T1.1629	Sebastián Herrera Barnuevo	WETHEY, H	Anales del Instituto de Arte Americano e Investigaciones Estéticas	1958