	Patrimonio Edificado de Madrid	Ayuntamiento de Madrid Área de Gobierno de las Artes Dirección General de Infraestructuras Culturales
	Patrimonio edificado	
	Real Casa de Correos (Ref.: 07076)	

Patrimonio edificado

Real Casa de Correos (Ref.: 07076)

Descripción formal

En la época de Fernando VI se le encargó a Ventura Rodríguez el proyecto para construir la Real Casa de Correos, que no se realizó. Al subir al trono Carlos III pidió un nuevo proyecto al arquitecto francés Jaime Marquet. El edificio, que ocupa una manzana, se construyó con planta rectangular distribuida en torno a dos patios cuadrados porticados, a diferencia del de Ventura Rodríguez que tenía un solo patio rectangular. Sus fachadas poseen un gran desarrollo horizontal que sólo se interrumpe en el cuerpo central de la portada principal y en las esquinas. Destacan el ritmo de los vanos, el bicromatismo de los materiales (ladrillo y piedra) y la portada principal, que remata con un cuerpo cuadrado sobre el que se colocó un reloj y, sobre él, un carillón construido en el siglo XIX. Es uno de los edificios con más historia de la capital y ha sido testigo de muchos hechos relevantes de la historia de España. Fue rehabilitado para albergar la sede de la Presidencia de la Comunidad de Madrid bajo proyecto de Ignacio Prieto y Ramón Valls.

Imágenes

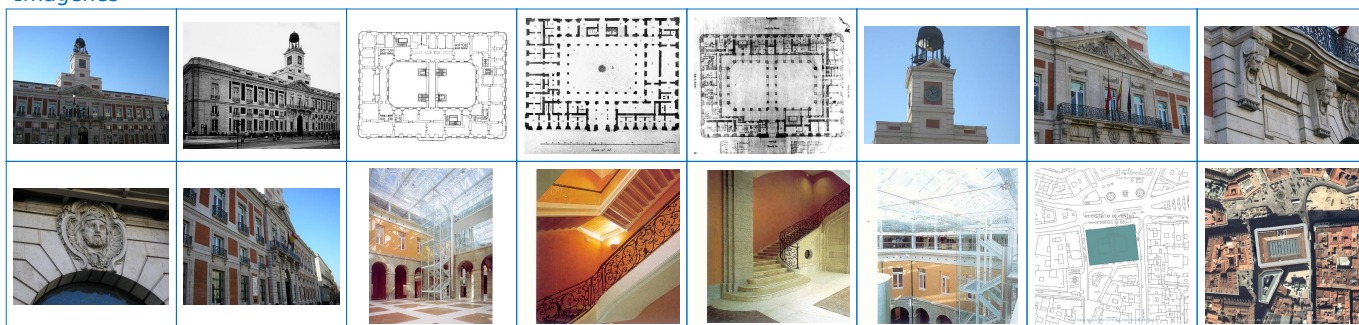

Propiedades

Barrio	Barrio de SOL
Distrito	Distrito de CENTRO
Municipio	Municipio de Madrid
Posición en el mapa (UTM)	440.402,40 4.474.413,79

Inmueble

Fecha inicial	1760
Fecha final	1768
Otras denominaciones	Presidencia de la Comunidad de Madrid
Actuaciones	: Jaime Marquet : 1760 (P) 1760-1768 (O). Adaptación : Ramón Valls Navascués : 1985 (P) 1985-1986 (O). Rehabilitación : Ramón Valls Navascués , Ignacio Prieto Revenga : 1992 (1º P) : Juan Blasco Martínez, Ángel Luis Valdivieso Frutos, Guillermo de la Calzada Rodríguez-Porrero , Manuel Bastarache Alfaro : 1996 (2º P) 1996-1998 (O).

Datos históricos

Web contacto	www.madrid.org
Propiedad	Comunidad de Madrid
Función	Administrativo/Institucional
Uso específico	Presidencia de la Comunidad de Madrid.
Tipo de acceso	Ocasional
Observaciones	Se recomienda regular las visitas. Posibilidad de concertar cita para su visita en grupo.

PGOUM

Catalogación y Normativa

Catalogación	Singular
Norma zonal.Grado.Nivel	1.5
Protección Patrimonio Histórico	BIC Incoado

Estado y visita

Estado

Exterior	Bueno
Interior, paramentos	Bueno
Interior, mobiliario	Bueno
Interior, objetos	Bueno

	Patrimonio Edificado de Madrid	Ayuntamiento de Madrid Área de Gobierno de las Artes Dirección General de Infraestructuras Culturales
	Patrimonio edificado	
	Real Casa de Correos (Ref.: 07076)	

Visita

Interés arquitectónico y/o urbano	Máximo interés
Exteriores	Las fachadas de estilo clásico francés, compuestas por un zócalo, piso bajo, entresuelo y piso principal, destacando los tres vanos, la balconada y el portal de acceso del cuerpo central, así como el frontón que lo remata con esculturas. Corona el conjunto, el reloj albergado por un cuerpo a modo de torre.
Interiores	Destacan los elementos usados para su adecuación como presidencia de la Comunidad de Madrid. Patios cubiertos por materiales de cristal.

Calles

Código	Tipo	Denominación	Número
MAD.1724	Calle	CARRETAS	2
MAD.7350	Calle	SAN RICARDO	
MAD.2267	Calle	CORREO	1
MAD.6547	Plaza	PUERTA DEL SOL	7

Referencia a disposición

Código	Resumen	Archivo
07076	Boletín de Incoación	pdfdis/07076. Presidencia 27 INC.pdf

Autor

Código	Resumen
0176	Bastarreche Alfaro, Manuel
0214	Blasco Martínez, Juan
0275	Calzada Rodríguez-Porrero, Guillermo de la
0866	Valdivieso Frutos, Ángel Luis
0955	Marquet, Jaime
1273	Prieto Revenga, Ignacio
1594	Valls Navascués, Ramón

Redactor

Código	Resumen
PR	Rivas Quinzaños, Pilar

Libro o artículo

Código	Resumen	Autores	Editorial	Datos de la edición
T1.0036	La Casa de Correos, un edificio en la ciudad	AA. VV	Comunidad de Madrid	Madrid, 1988
T1.0039	La Real Casa de Correos 1756/1998, sede de la Presidencia de la Comunidad de Madrid	AA. VV	Comunidad de Madrid	Madrid, 1998

Revista

Código	Resumen	Autores	Revista	Datos de la edición
T1.0239	Madrid artístico. La ... de Correos	CASA	Semanario Pintoresco Español	nº 27, 3-VII-1842, pp. 209-211
T1.0267	Don Ventura Rodríguez y la Nueva Casa de Correos de Madrid	CEJUDO LÓPEZ, Jorge	Anales del Instituto de Estudios Madrileños	t. XII, 1976, pp. 133-142
T1.0351	Defensa de una restauración	DURÁN SALGADO, Miguel	Revista Nacional de Arquitectura	nº 96, dic. 1949, pp. 502-508
T1.0867	Doscientos años de la Casa de Correos	ROMERO, Federico	Villa de Madrid	nº 24, 1968, pp. 61-66